

Renvooi materialen

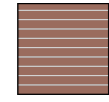

dakpan matzwart



metselwerk kleur rood

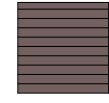

metselwerk kleur paars



metselwerk kleur bruin

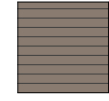

metselwerk kleur geel

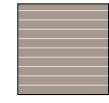

metselwerk kleur grijs



Verticale houten delen
afwerking burned wood

Renvooi bouwkundig



entree woning



metselwerk

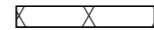

isolatie



dragende wand



niet dragende binnenwand

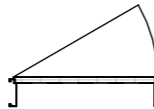

binnendeurkozijn (met bovenlicht)

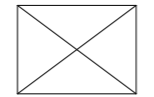

kruipluik

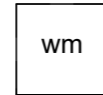

opstelplaats wasmachine

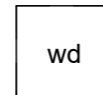

opstelplaats wasdroger

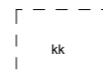

opstelplaats koelkast

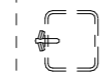

principe opstelling keukenblok

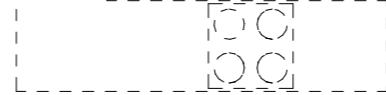

onbenoemde ruimte volgens krijtstreepmethode

Renvooi installaties



aansluitpunt licht, wand



centraaldoos met lichtpunt



armatuur aan de wand



rookmelder



aansluitpunt niet bedraad / loos



aansluitpunt bedraad data



bedrukker



schel



schakelaar, 1-polig



werkschakelaar tbv PV-panelen



driestandenschakelaar tbv wtw



schakelaar, wissel



schakelaar, serie



pulsschakelaar tbv warmteterugwinunit



wandcontactdoos 1-voudig met beschermingscontact



wandcontactdoos 2-voudig met beschermingscontact



thermostaatleiding, bedraad



wandcontactdoos tbv warmteterugwinunit



wtw mechanische ventilatie-unit incl. warmteterugwinunit



wp warmtepomp



inblaasventiel mechanische ventilatie



afzuigventiel mechanische ventilatie



vv verdeler vloerverwarming



vzv ruimte vloerverwarming



rad elektrische radiator



kanalen in het zicht



doucheput



lijngoot douche

Disclaimer

De op deze tekeningen aangegeven maten zijn circa maten in millimeters en tussen de wanden / vloeren gemeten, waarbij geen rekening is gehouden met enige wandafwerking, plinten, aftimmering, etc. In verband met de nauwkeurige uitwerking van details, constructie, maatvoering, materialen e.d. kunnen er kleine afwijkingen ontstaan ten opzichte van de nu vermelde gegevens. Deze geringe afwijkingen geven geen aanleiding tot verrekening. Aan de op deze tekening aangegeven maten kunnen derhalve geen rechten worden ontleend. De op deze tekeningen aangegeven maatvoering is niet geschikt voor opdrachten aan derden door koper(s). De posities van aansluitingen en installatie onderdelen zijn indicatief op tekening aangegeven. De exacte aantallen en posities zullen na berekening in het werk door de installateurs worden bepaald en kunnen afwijken van deze tekening.

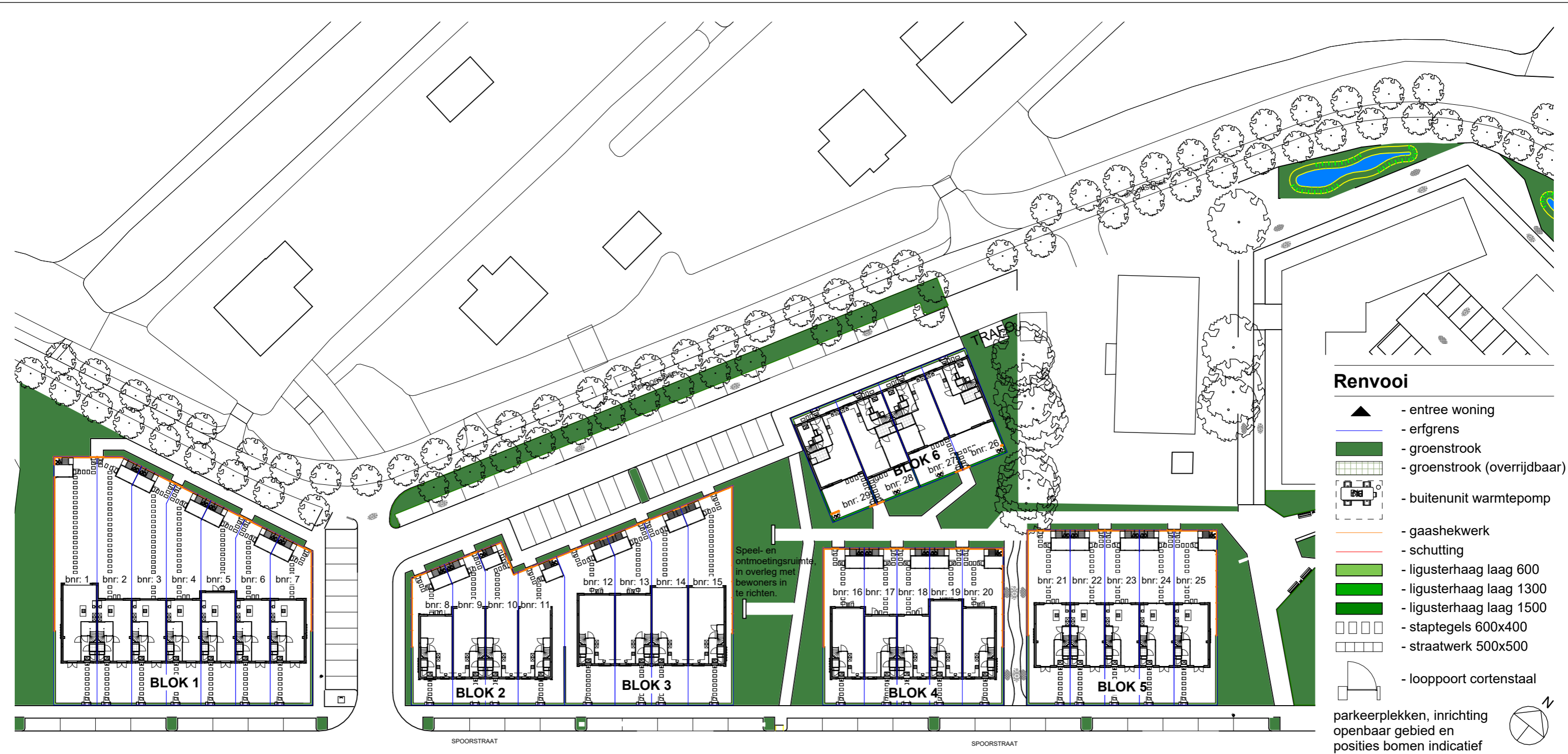

Renvooi

- entree woning
- erfgrans
- groenstrook
- groenstrook (overrijdbaar)
- buitenunit warmtepomp
- gaashekwerk
- schutting
- ligusterhaag laag 600
- ligusterhaag laag 1300
- ligusterhaag laag 1500
- staptegels 600x400
- straatwerk 500x500
- looppoort cortenstaal

parkeerplekken, inrichting openbaar gebied en posities bomen indicatief

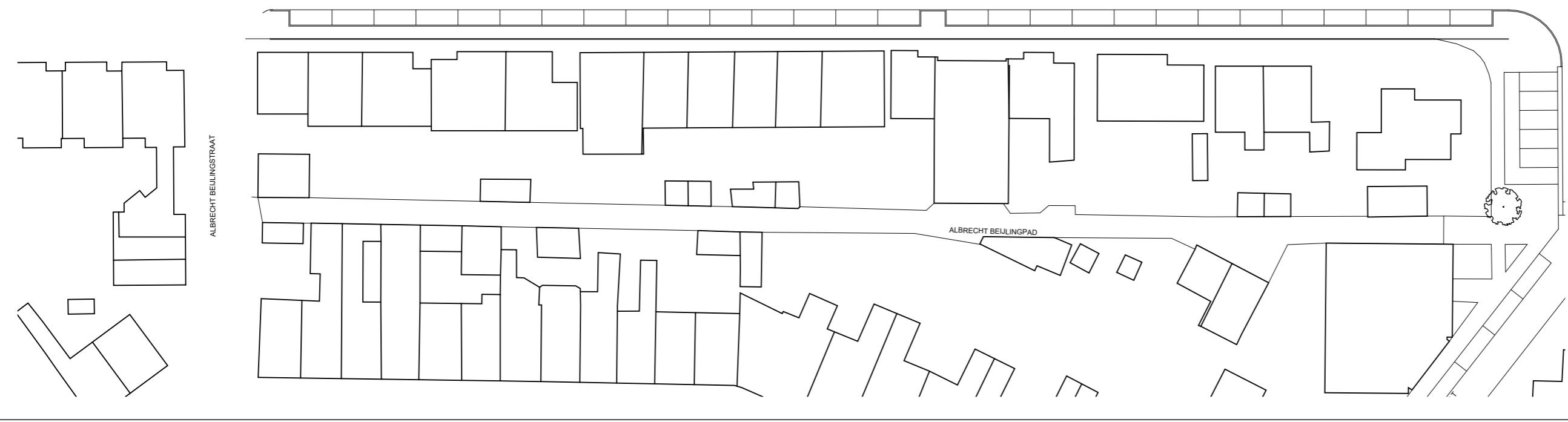

SPOORSINGEL
SCHOONHOVEN

Tekening: **Situatie**

Woningtype: -

Bouwnummer: **1 t/m 29**

Bladnummer: **VT-00-S1**

Bladformaat: **A3**

Schaal: **1:600**

Datum: **06-03-2025**

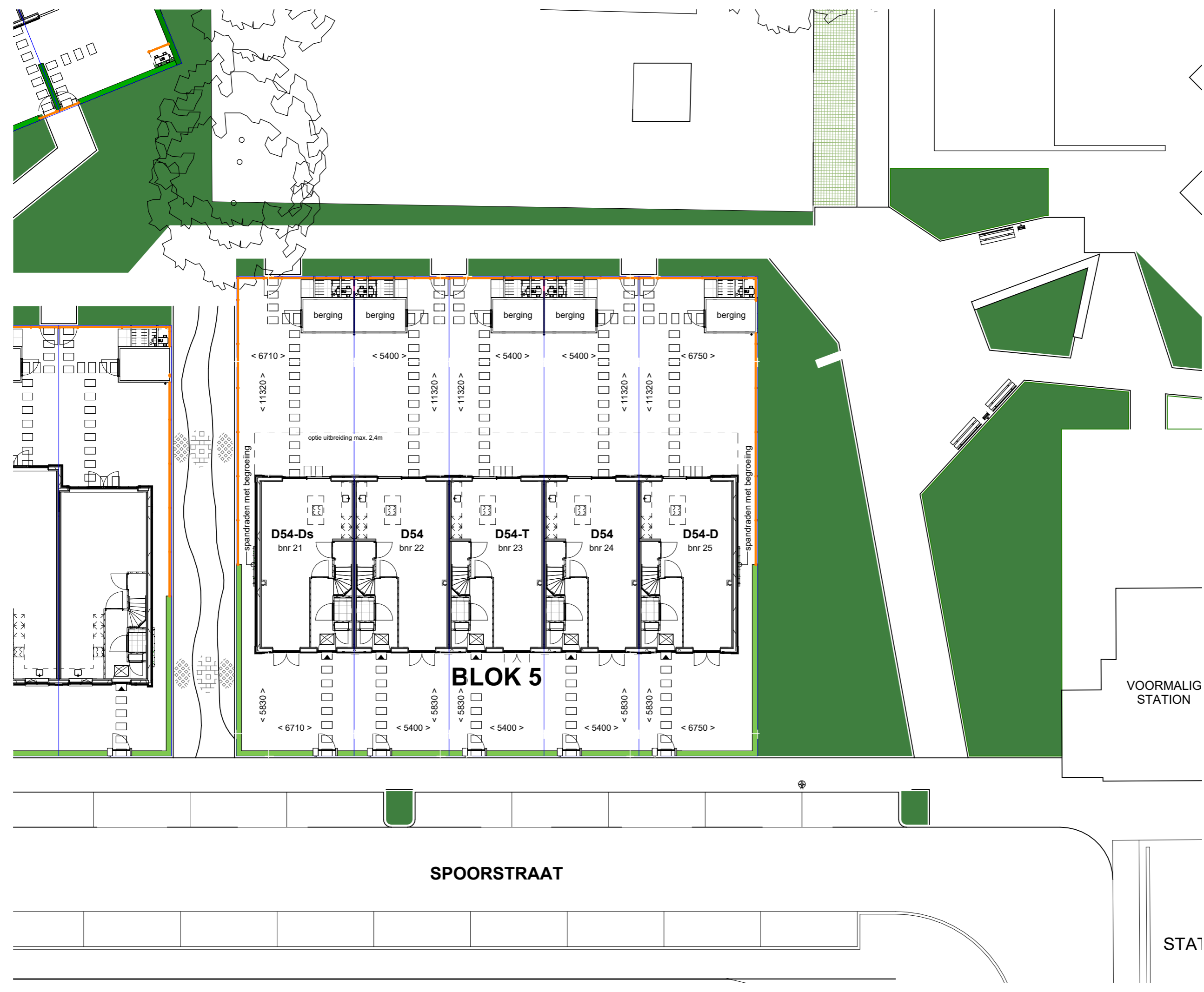

Maten betreffen circa maten, geringe afwijkingen geven geen aanleiding tot verrekening.
 Aan de op deze tekening aangegeven maten kunnen derhalve geen rechten worden ontleend.

Renvooi

- entree woning
- erfgrans
- groenstrook
- groenstrook (overrijdbaar)
- buitenunit warmtepomp
- gaashekwerk
- schutting
- ligusterhaag laag 600
- ligusterhaag laag 1300
- ligusterhaag laag 1500
- staptegels 600x400
- straatwerk 500x500
- looppoort cortenstaal

parkeerplekken, inrichting openbaar gebied en posities bomen indicatief



Tekening:	Situatie blok 5
Woningtype:	D54
Bouwnummer:	21 t/m 25
Bladnummer:	VT-05-S1
Bladformaat:	A3
Schaal:	1:200
Datum:	06-03-2025

VOORMALIG STATION

SPOORSTRAAT

STA1

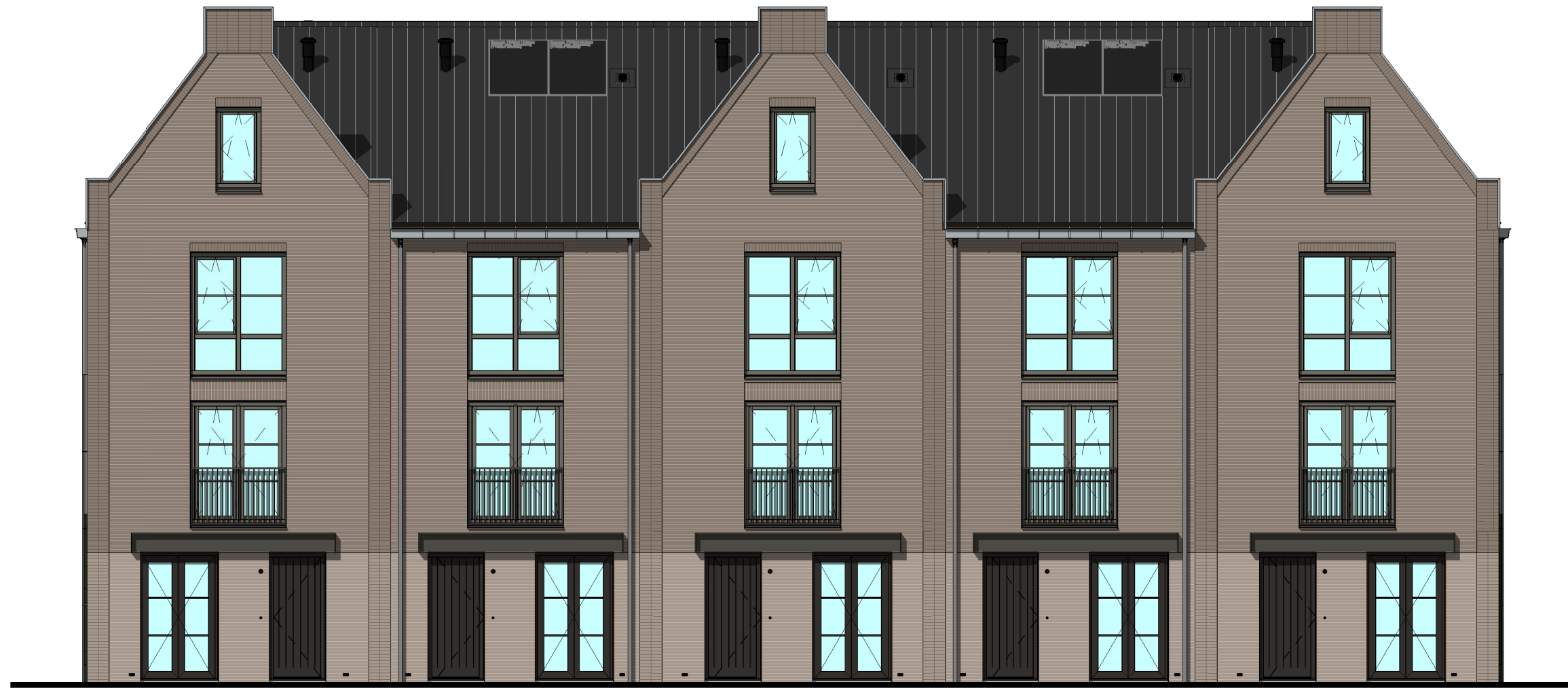

type: D54-Ds
bnr: 21

type: D54
bnr: 22

type: D54-T
bnr: 23

type: D54
bnr: 24

type: D54-D
bnr: 25

Voorgevel

SPOORSINGEL
SCHOONHOVEN

Tekening: Voorgevel blok 5

Woningtype: D54

Bouwnummer: 21 t/m 25

Bladnummer: VT-05-00a

Bladformaat: A3

Schaal: 1:100

Datum: 06-03-2025



Achtergevel

Tekening: Achtergevel blok 5

Woningtype: D54

Bouwnummer: 21 t/m 25

Bladnummer: VT-05-00b

Bladformaat: A3

Schaal: 1:100

Datum: 06-03-2025

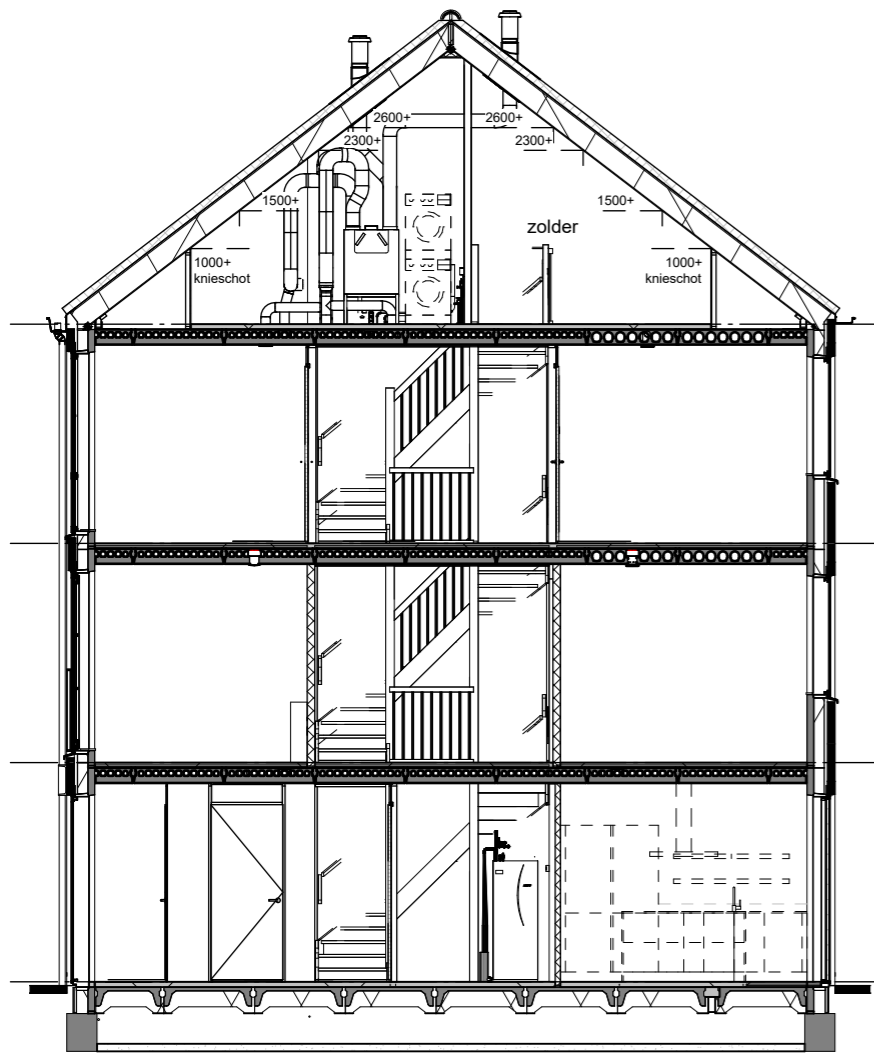

type: D54
bnr: 22, 24

Doorsnede A

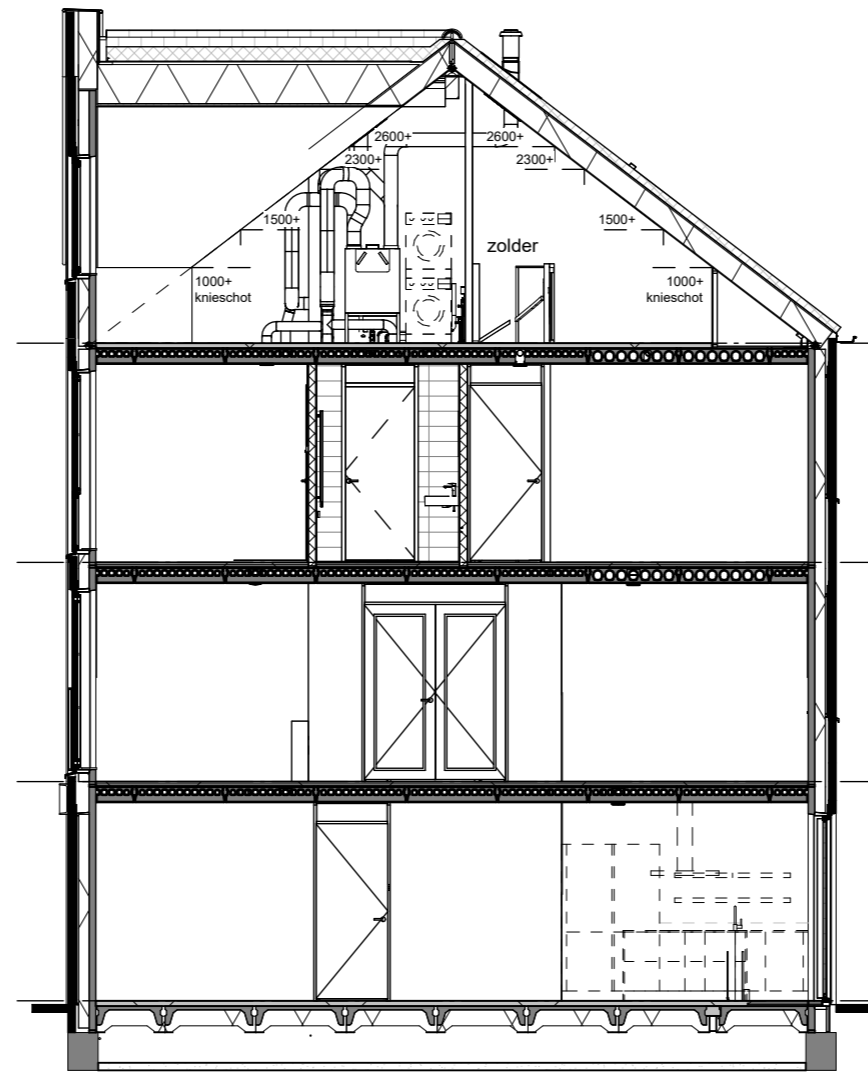

type: D54-T
bnr: 23

Doorsnede B

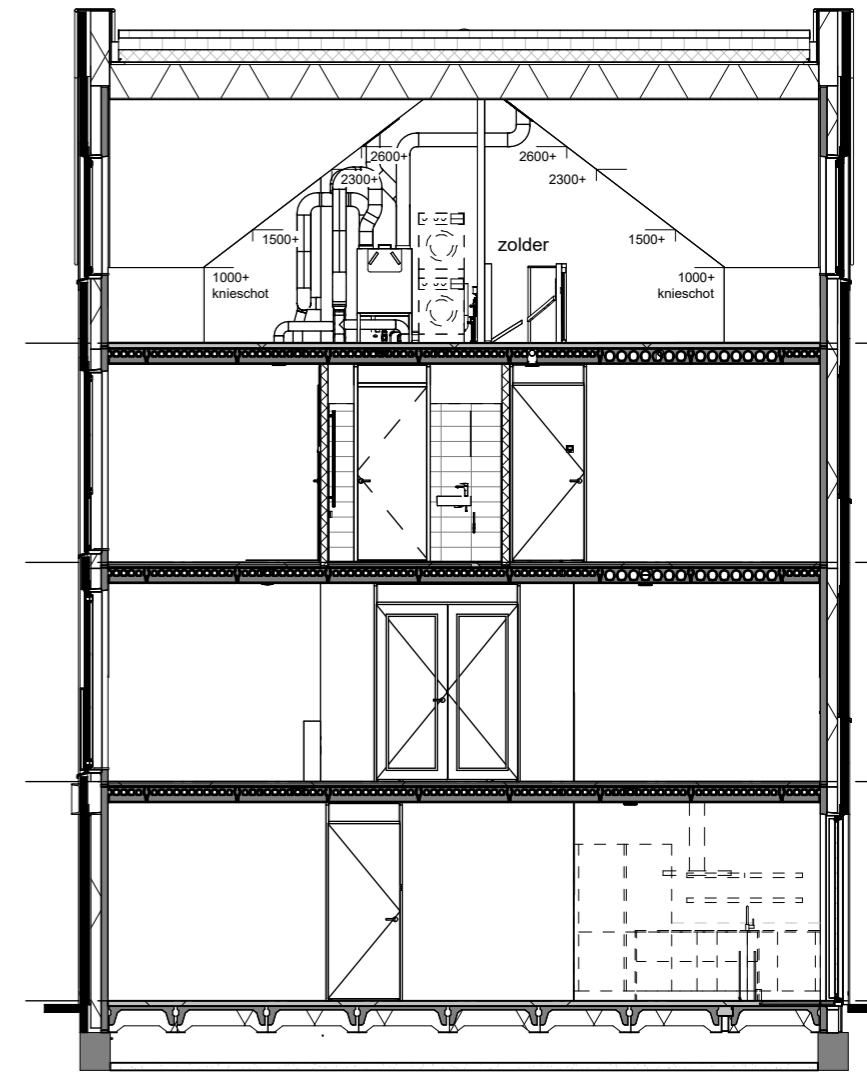

type: D54-D / D54-Ds
bnr: 21, 25

Doorsnede C

03 derde verdieping
+8700

02 tweede verdieping
+5800

01 eerste verdieping
+2900

00 begane grond
+0



Tekening: Doorsneden blok 5

Woningtype: D54

Bouwnummer: 21 t/m 25

Bladnummer: VT-05-00d

Bladformaat: A3

Schaal: 1:100

Datum: 06-03-2025

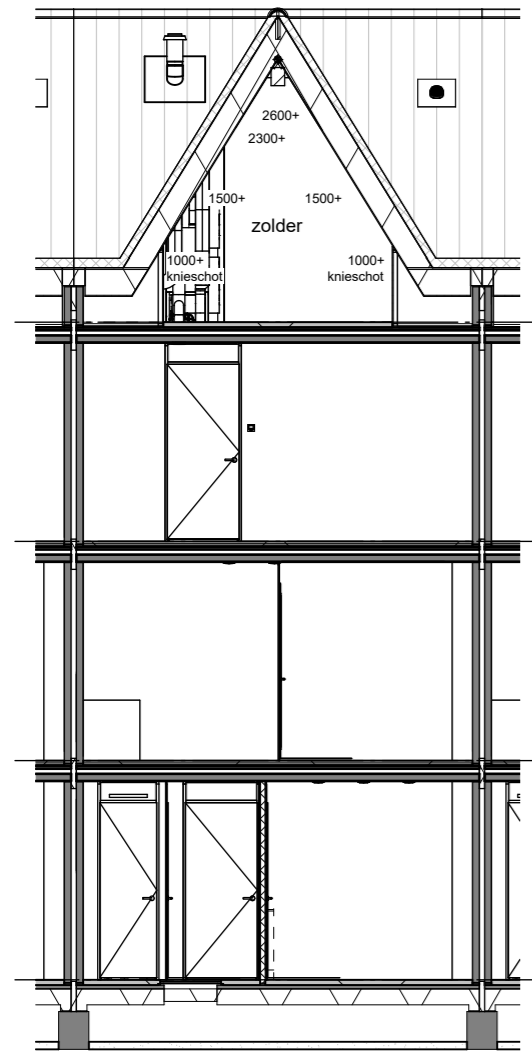

type: D54-T
bnr: 23

Doorsnede D

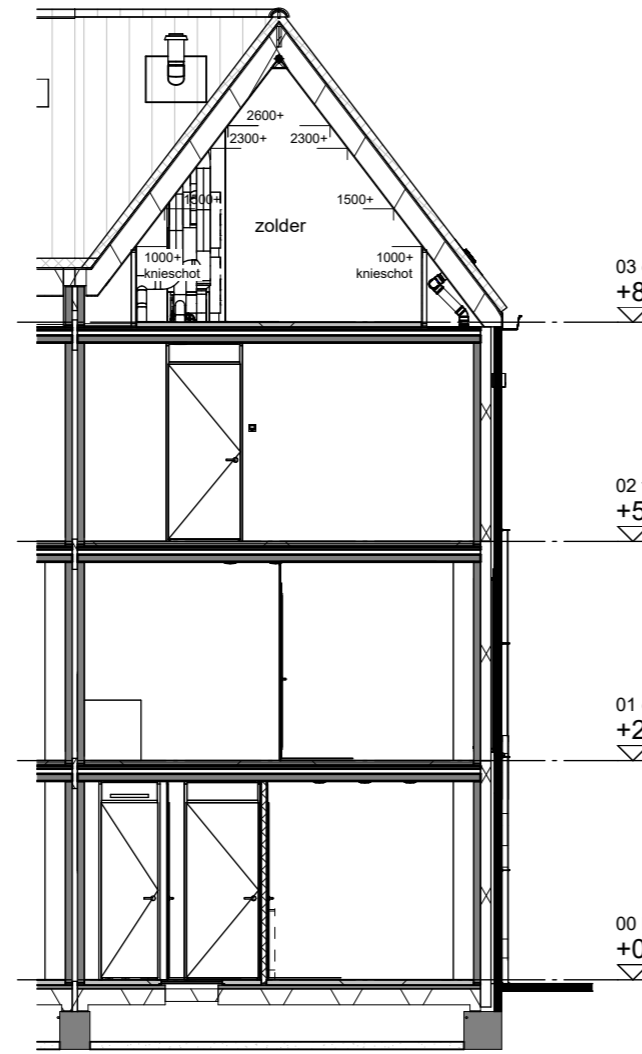

type: D54-D / D54-Ds
bnr: 21, 25

Doorsnede E

03 derde verdieping
+8700

02 tweede verdieping
+5800

01 eerste verdieping
+2900

00 begane grond
+0

Tekening: Doorsneden blok 5

Woningtype: D54

Bouwnummer: 21 t/m 25

Bladnummer: VT-05-00e

Bladformaat: A3

Schaal: 1:100

Datum: 06-03-2025

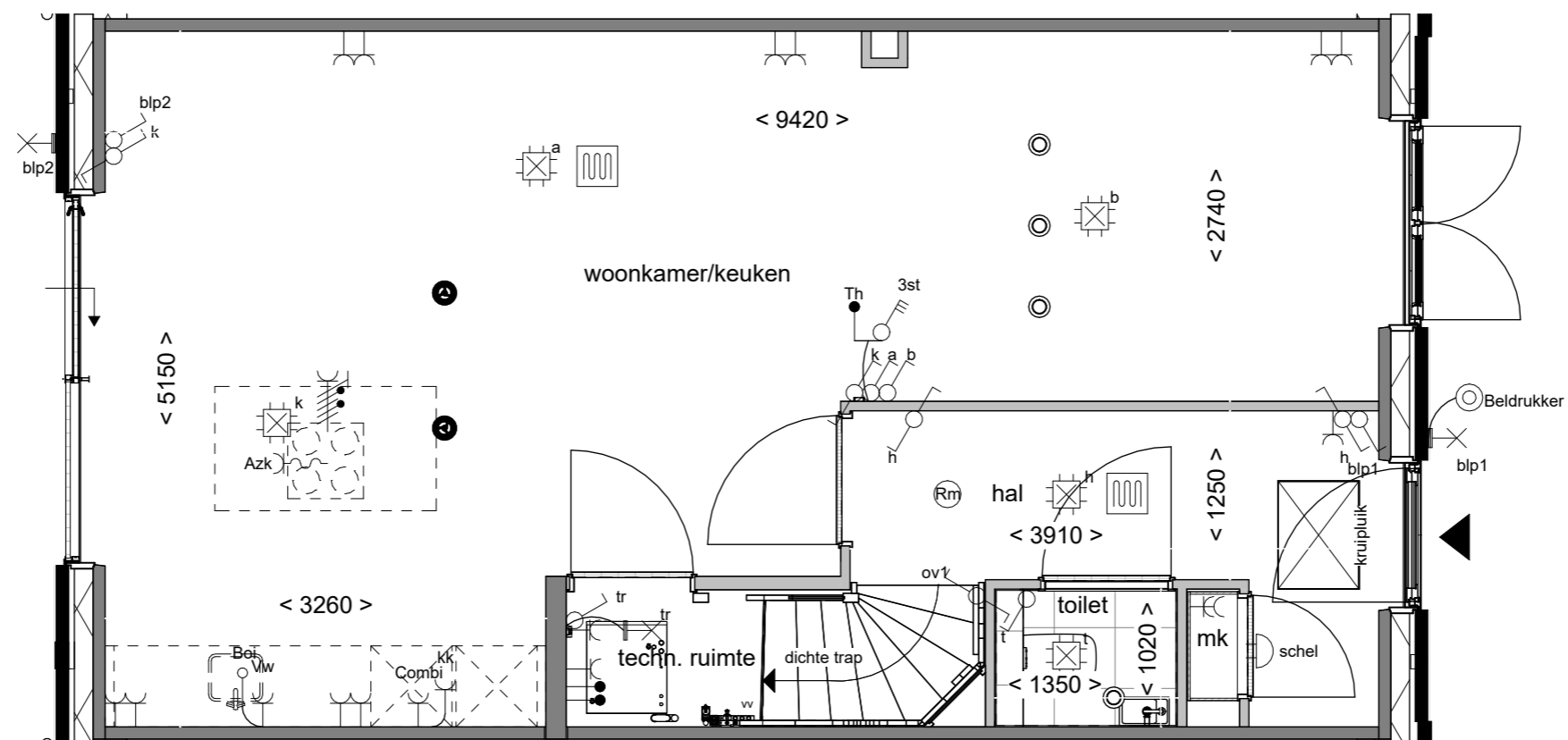

Tekening: **Begane grond**

Woningtype: **D54**

Bouwnummer: **23**

Bladnummer: **VT-D-23a**

Bladformaat: **A3**

Schaal: **1:50**

Datum: **06-03-2025**

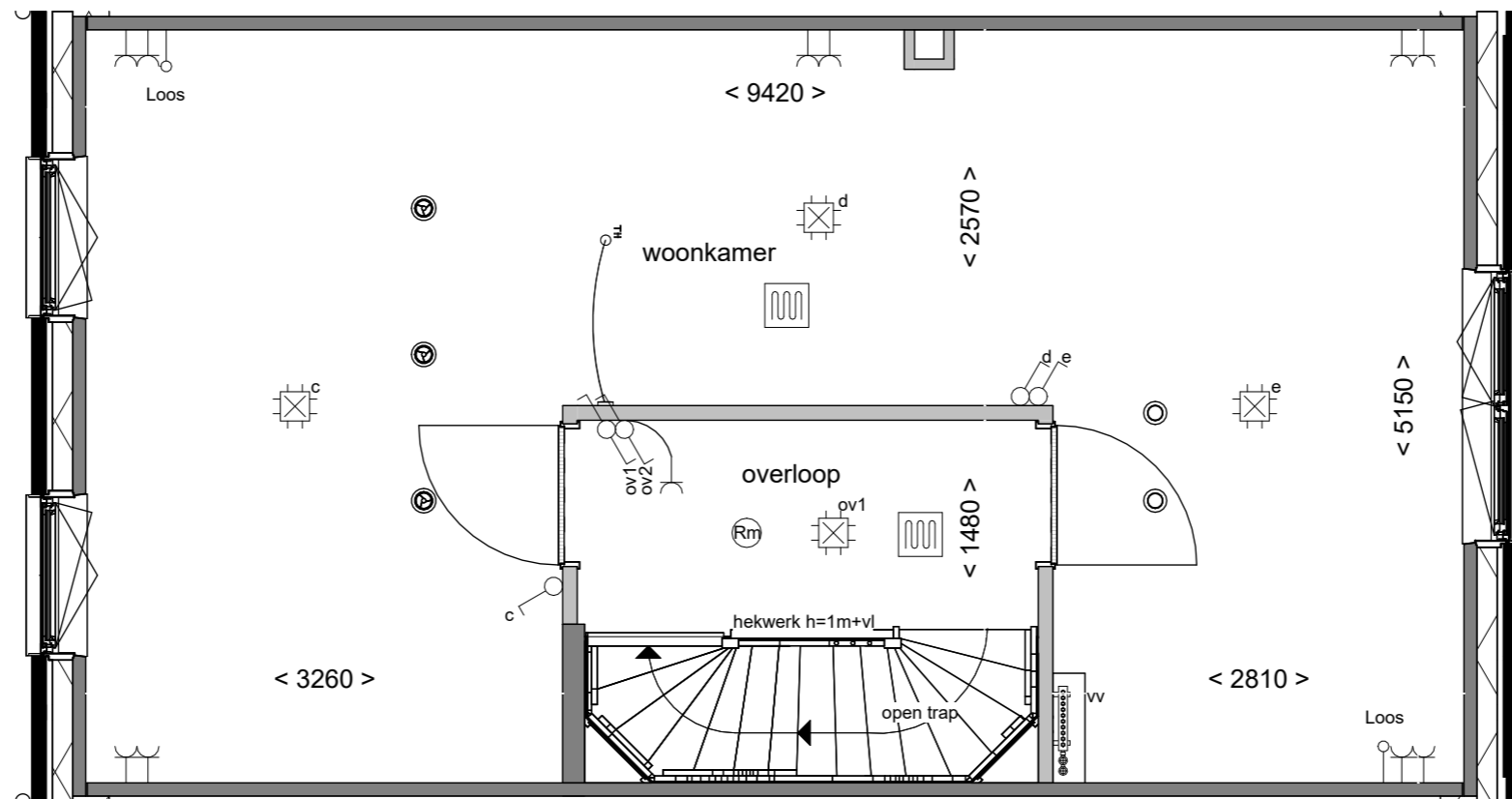

Tekening: Eerste verdieping
 Woningtype: D54
 Bouwnummer: 23
 Bladnummer: VT-D-23b
 Bladformaat: A3
 Schaal: 1:50
 Datum: 06-03-2025

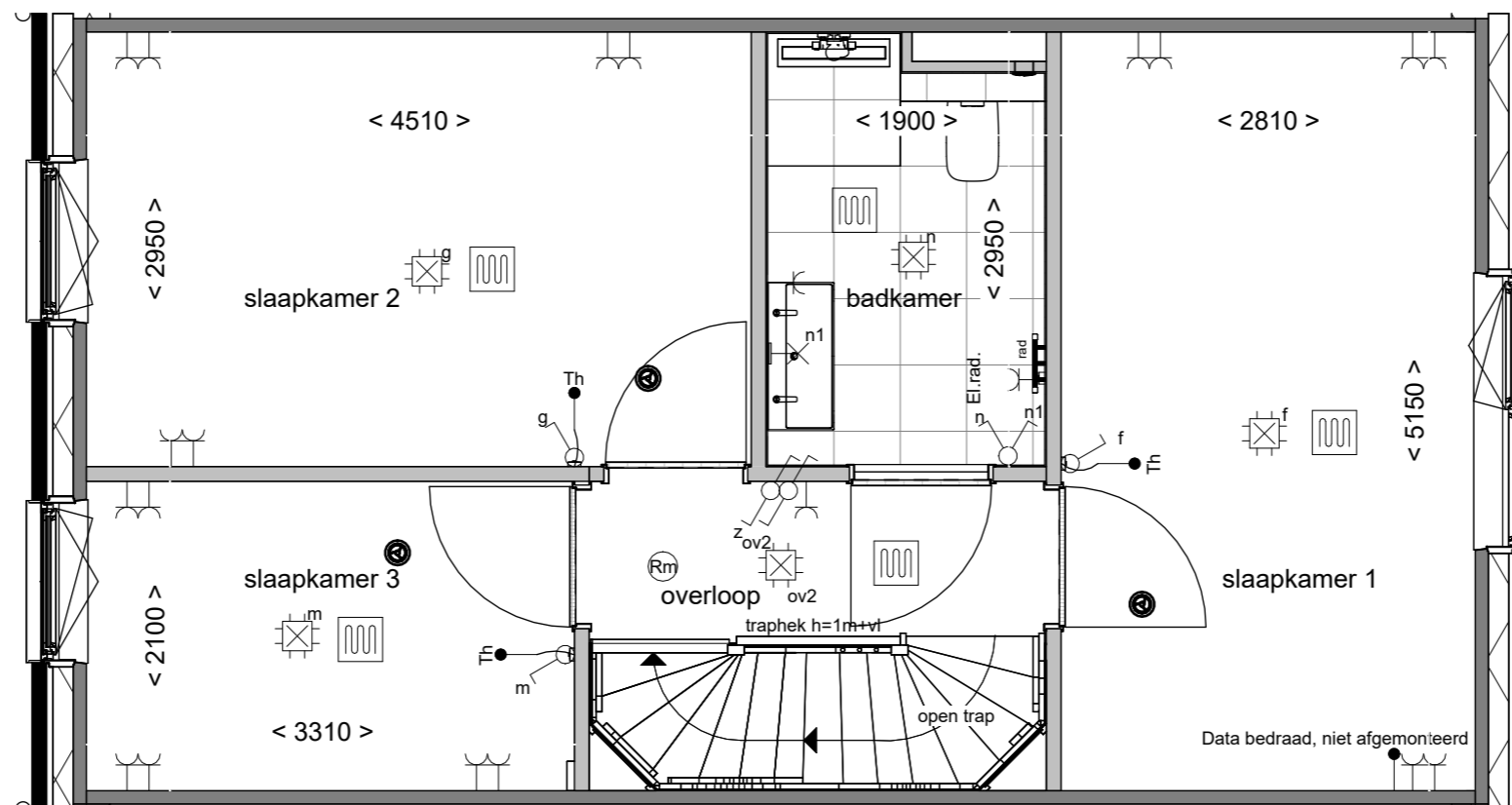

Tekening: Tweede verdieping

Woningtype: D54

Bouwnummer: 23

Bladnummer: VT-D-23c

Bladformaat: A3

Schaal: 1:50

Datum: 06-03-2025

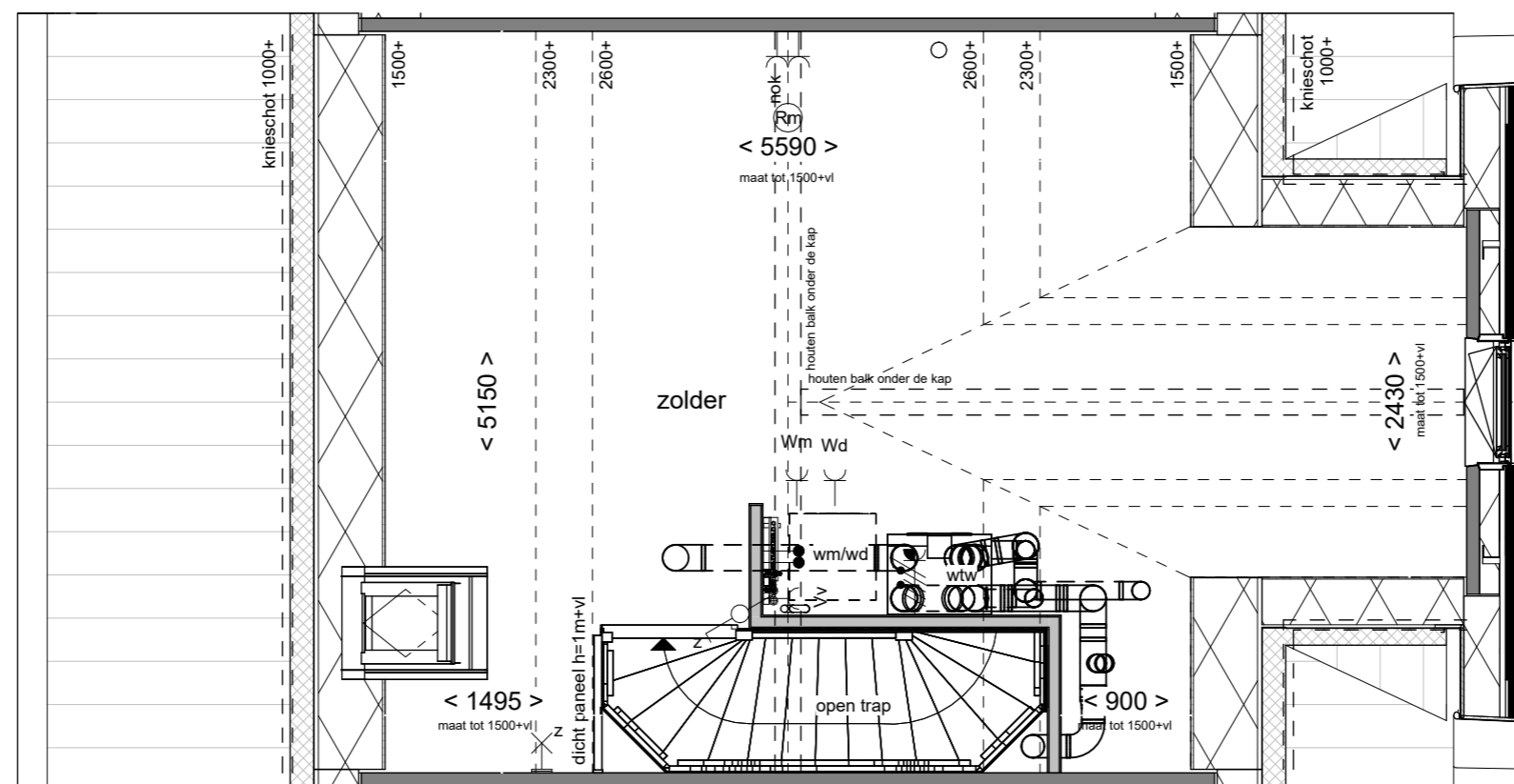

Tekening: Derde verdieping

Woningtype: D54

Bouwnummer: 23

Bladnummer: VT-D-23d

Bladformaat: A3

Schaal: 1:50

Datum: 06-03-2025



Voorgevel

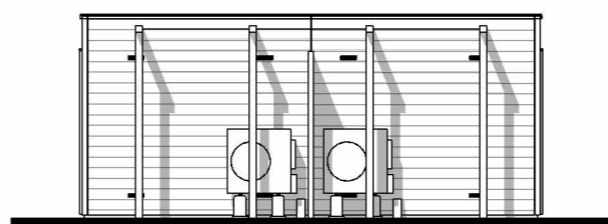

Achtergevel



Linker zijgevel

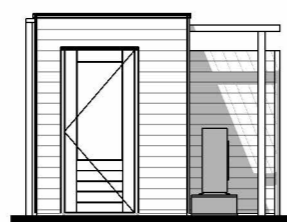

Rechter zijgevel

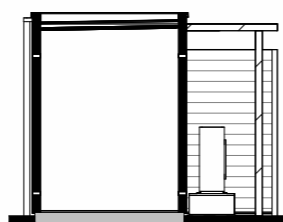

Doorsnede A

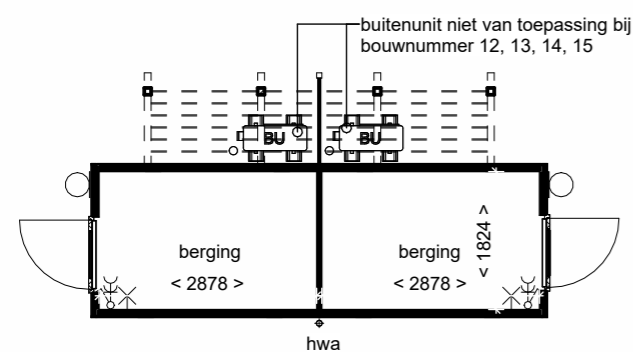

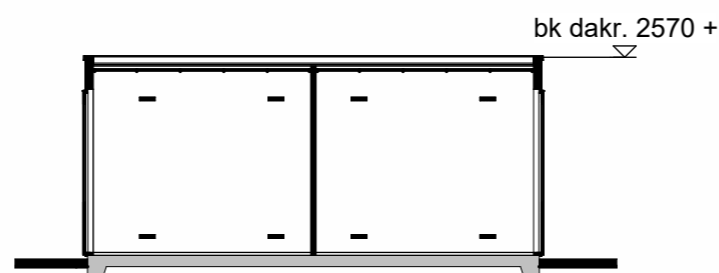

Plattegrond







Doorsnede B

Renvooi

-  houten rabatdelen
-  houten wanden

Installaties

-  - enkelpolige schakelaar
-  - dubbele wandcontactdoos
-  - lichtpunt buiten
-  - lichtpunt aan wand

Disclaimer

De op deze tekening aangegeven maten zijn circa maten in millimeters en tussen de wanden / vloeren gemeten, waarbij geen rekening is gehouden met enige wandafwerking, plinten, aftimmering, ect. In verband met de nauwkeurige uitwerking van details, constructie, maatvoering, materialen e.d. kunnen er kleine afwijkingen ontstaan ten opzichte van de nu vermelde gegevens. Deze geringe afwijkingen geven geen aanleiding tot verrekening. Aan de op deze tekening aangegeven maten kunnen derhalve geen rechten worden ontleend. De op deze tekening aangegeven maatvoering is niet geschikt voor opdrachten aan derden door koper(s). De posities van aansluitingen en installatie onderdelen zijn indicatief op tekening aangegeven. De exacte aantallen en posities zullen na berekening in het werk door de installateurs worden bepaald en kunnen afwijken van deze tekening.

3D Impressie

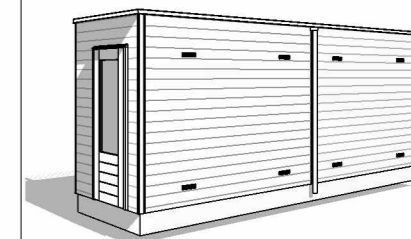

SPOORSINGEL
 SCHOONHOVEN

Tekening: **Berging dubbel**

Woningtype: -

Bouwnummer: 21-24

Bladnummer: VT-00-B1

Bladformaat: A3

Schaal: 1:100

Datum: 06-03-2025